Bemusterung und Freigabe nach SWF 20.100

Sampling and Release to SWF 20.100

SWF-NR. SWF-NO.	VOLT VOLTS	FUNKTION FUNCTION	SCHALTBILD WIRING DIAGRAM	LICHT LIGHT
533.090	12/24	WECHSLER CHANGE-OVER CONTACT	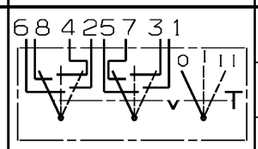	/
533.093 533.094	12 24			B
533.709 533.710	12 24			C
533.095	12/24	DOPPEL-WECHSLER DOUBLE-CHANGE-OVER CONTACT	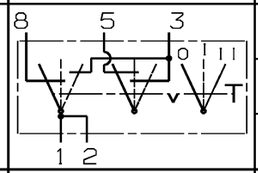	/
533.098 533.099	12 24			B
533.711 533.712	12 24			C
533.100	12/24	DOPPEL-WECHSLER DOUBLE CHANGE-OVER CONTACT	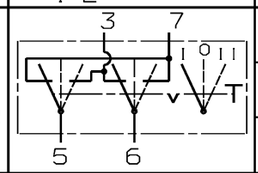	/
533.103 533.104	12 24			B
. — .	—			C
533.105	12/24	WECHSLER CHANGE-OVER CONTACT	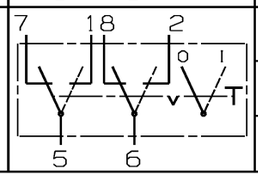	/
533.108 533.109	12 24			B
533.110 533.111	12 24			C

Aen.-Nr. *Rev. no.*	Feld *Zone*	Art der Aenderung	*Revision*	Tag *Date*	Name *Name*	M *M*
01532005		Sach-Nr. 533.093/094/105/108/109/110	*PART-NO. 533.093/094/105/108/109/110*			
		/111 eingefuehrt	*/111 INTRODUCED*	05.02.01	Baetzner	
07532256		Aenderungsantrag SC-01.829:	*ENGIN. CHANGE REQUEST SC-01.829:*			
		Stopfen geaendert	*PLUG CHANGED*	04.10.07	Eslinger	
08532210		Stueckliste ueberarbeitet	*PART-LIST REVISED*	10.03.08	Eslinger	

Freigabe-St. *Release-level*	Datum *Date*	genehmigt *approved*	Referenz *Reference*
F08	24.10.02	E1	02532043
F06	19.07.01	E1	01532035
F01	18.07.01	E1SM	

bez. S-Nr. *for part-No* 533.103

Freigabe-St. *Release-level*	Datum *Date*	genehmigt *approved*	Referenz *Reference*
F08	24.10.02	E1	02532043
F06	19.07.01	E1	01532035
F01	18.07.01	E1SM	

bez. S-Nr. *for part-No* 533.100

Freigabe-St. *Release-level*	Datum *Date*	genehmigt *approved*	Referenz *Reference*
F08	23.05.02	E1	02532235
F06	15.06.01	E1	01532005
F01	05.02.01	E1S1	

bez. S-Nr. *for part-No* 533.111

Freigabe-St. *Release-level*	Datum *Date*	genehmigt *approved*	Referenz *Reference*
F08	23.05.02	E1	02532235
F06	15.06.01	E1	01532026
F01	14.06.01	E1SM	

bez. S-Nr. *for part-No* 533.099

Freigabe-St. *Release-level*	Datum *Date*	genehmigt *approved*	Referenz *Reference*
F08	24.10.02	E1	02532043
F06	15.06.01	E1	01532005
F01	05.02.01	E1S1	

bez. S-Nr. *for part-No* 533.110

Freigabe-St. *Release-level*	Datum *Date*	genehmigt *approved*	Referenz *Reference*
F08	19.07.01	E1	01532035
F06	18.07.01	E1SM	
F01			

bez. S-Nr. *for part-No* 533.098

Freigabe-St. *Release-level*	Datum *Date*	genehmigt *approved*	Referenz *Reference*
F08	23.05.02	E1	02532235
F06	28.11.01	E1	01532068
F01	27.11.01	E1SM	

bez. S-Nr. *for part-No* 533.712

Freigabe-St. *Release-level*	Datum *Date*	genehmigt *approved*	Referenz *Reference*
F08	24.10.02	E1	02532043
F06	15.06.01	E1	01532005
F01	05.02.01	E1S1	

bez. S-Nr. *for part-No* 533.109

Freigabe-St. *Release-level*	Datum *Date*	genehmigt *approved*	Referenz *Reference*
F08	24.10.02	E1	02532043
F06	28.11.01	E1	01532068
F01	27.11.01	E1SM	

bez. S-Nr. *for part-No* 533.095

Freigabe-St. *Release-level*	Datum *Date*	genehmigt *approved*	Referenz *Reference*
F08	23.05.02	E1	02532235
F06	15.06.01	E1	01532005
F01	05.02.01	E1S1	

bez. S-Nr. *for part-No* 533.711

Freigabe-St. *Release-level*	Datum *Date*	genehmigt *approved*	Referenz *Reference*
F08	23.05.02	E1	02532235
F06	15.06.01	E1	01532005
F01	05.02.01	E1S1	

bez. S-Nr. *for part-No* 533.108

Freigabe-St. *Release-level*	Datum *Date*	genehmigt *approved*	Referenz *Reference*
F08	24.10.02	E1	02532043
F06	19.07.01	E1	01532035
F01	18.07.01	E1SM	

bez. S-Nr. *for part-No* 533.094

Freigabe-St. *Release-level*	Datum *Date*	genehmigt *approved*	Referenz *Reference*
F08	24.10.02	E1	02532043
F06	15.06.01	E1	01532005
F01	05.02.01	E1S1	

bez. S-Nr. *for part-No* 533.710

Freigabe-St. *Release-level*	Datum *Date*	genehmigt *approved*	Referenz *Reference*
F08	24.10.02	E1	02532043
F06	28.11.01	E1	01532068
F01	27.11.01	E1SM	

bez. S-Nr. *for part-No* 533.105

Freigabe-St. *Release-level*	Datum *Date*	genehmigt *approved*	Referenz *Reference*
F08	23.05.02	E1	02532235
F06	15.06.01	E1	01532026
F01	14.06.01	E1SM	

bez. S-Nr. *for part-No* 533.093

Freigabe-St. *Release-level*	Datum *Date*	genehmigt *approved*	Referenz *Reference*
F08	24.10.02	E1	02532043
F06	15.06.01	E1	01532026
F01	14.06.01	E1SM	

bez. S-Nr. *for part-No* 533.709

Freigabe-St. *Release-level*	Datum *Date*	genehmigt *approved*	Referenz *Reference*
F08	23.05.02	E1	02532235
F06	28.11.01	E1	01532068
F01	27.11.01	E1SM	

bez. S-Nr. *for part-No* 533.104

Freigabe-St. *Release-level*	Datum *Date*	genehmigt *approved*	Referenz *Reference*
F08	23.05.02	E1	02532235
F06	15.06.01	E1	01532026
F01	14.06.01	E1SM	

bez. S-Nr. *for part-No* 533.090

BELEUCHTUNGSFUNKTIONEN LIGHTING FUNCTIONS		
/	OHNE BELEUCHTUNG WITHOUT LIGHTING	–
B	MIT SUCHBELEUCHTUNG WITH LOCATING LIGHTING	9 — 10
C	MIT SUCH- UND FUNKTIONSBELEUCHTUNG WITH LOCATING AND FUNCTION LIGHTING	9 — 10, 9 — B

FEHLENDE MASSE UND ANGABEN SIND IN DER ANGEBOTSZEICHNUNG A 533.000 E BL.1 GEGEBEN
MISSING DIMENSIONS AND OTHERDETAILS SEE A 533.000 E PAGE 1

BESTELLBEISPIEL:
SCHALTBILD: WECHSLER MIT BELEUCHTUNGSSFUNKTION B (SUCHBELEUCHTUNG), NENNSPANNUNG 12 V, ERGIBT BESTELL-NR: 533.093

ORDER EXAMPLE
WIRING DIAGRAM: NO-CONTAKT WITH LIGHTING FUNCTION B (LOCATING LIGHTING), NOMINAL VOLTAGE 12 V, IS ORDER NUMBER : 533.093

Schutzvermerk nach DIN ISO 16016. copyright reserved

Alle Masse in mm *All dimensions in mm*

Valeo

Massstab *Scale* */*

SC*CC Werte *SC*CC Values*

	Tag *Date*	Name *Name*
Bearb. *Drawn*	05.02.01	Baetzner
Gepr. *Checked*	27.04.01	Baetzner
Tech. *Tech. checked*		

Kurz-Benennung *Title*: S — SCHALTER KIPP *ROCKER SWITCH*

Art-Nr *Cat.*: 0721

UA: A

Zeichnungs-Nr *Drawing no.*: 533.000

Blatt *Sheet*: 6 von *of* Format: D

Valeo Schalter u. Sensoren GmbH & Co.KG
Layernstrasse 12 D-74321 Bietigheim

Ers.f. *Sub. for*

Ers.d. *Sub. by*

computerdrawing plotted atMARCH 14, 2008 08:00